

CÂMARA MUNICIPAL DE VEREADORES DE CAMPO ERÊ

ESTADO DE SANTA CATARINA

EDITAL DE CONCURSO PÚBLICO N.º 002/2016

05 DE FEVEREIRO DE 2017

CARGO:
Contador

INSTRUÇÕES

Este Caderno de Questões contém **30 questões**, constituídas com cinco opções (A, B, C, D, E) e **uma única resposta correta**. Em caso de divergência de dados e/ou de defeito no Caderno de Questões, solicite providências ao fiscal de sala.

Você receberá juntamente com o Caderno de Questões, o **Gabarito**, o qual conterà o **Cartão de Identificação** e o **Cartão Resposta**.

O **Cartão de Identificação** deverá ser preenchido atentamente com **Nome, Nº da Inscrição, Data de Nascimento e Assinatura**.

As respostas do Caderno de Questões deverão ser transcritas para o **Cartão Resposta**, na ordem de 01 a 30, com caneta esferográfica de tinta azul ou preta, de acordo com as orientações de preenchimento abaixo:

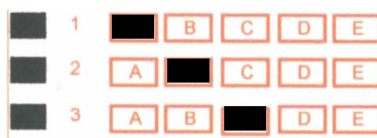

O **Cartão Resposta** é o único documento válido para a correção das provas e o não preenchimento correto implica a anulação da questão. **Não será fornecido**, em hipótese alguma, novo Cartão Resposta por erro de preenchimento por parte do candidato.

O Gabarito é **insubstituível** e de inteira responsabilidade do candidato, por isso não deve ser amassado, dobrado, rasgado ou rasurado.

Durante a realização das provas **não será permitida qualquer consulta a materiais**, sejam didáticos ou eletrônicos. O candidato que for flagrado fazendo uso desses materiais estará automaticamente **eliminado** do Concurso Público.

A **interpretação das questões** é parte integrante da prova, não sendo permitido aos fiscais de sala auxiliar na interpretação.

A saída da sala de prova, com a entrega do Caderno de Questões e Gabarito, somente será permitida após transcorrido **30 minutos do início da mesma**.

Ao concluir a prova e o preenchimento do Cartão Resposta, **entregue o Caderno de Questões e o Gabarito ao fiscal de sala**. A não entrega de qualquer um dos itens especificados acima, implicará na eliminação do candidato do Concurso Público.

O tempo de duração total da prova é de **3 horas**, incluído o tempo para preenchimento do Gabarito.

O candidato poderá anotar suas respostas no gabarito disponível na última página da prova escrita/objetiva para conferir com o gabarito oficial.

Os **3 últimos candidatos** ao terminar a prova deverão permanecer juntos em sala para, juntamente com os fiscais de sala, conferir os Gabaritos, assinar a folha ata e o lacre dos envelopes que guardarão os Cartões de Identificação, os Cartões Resposta e os Cadernos de Questões.

A **desobediência** a qualquer uma das determinações constantes do Edital de Concurso Público, do presente Caderno de Questões e de preenchimento do Gabarito, implicará na **eliminação do candidato** do Concurso Público.

O **Gabarito Preliminar** e a **prova escrita/objetiva** estarão disponíveis, no dia **06 de fevereiro de 2017**, no site www.alternativeconcursos.com.br.

É facultado ao candidato interpor **recurso** contra as questões da prova escrita/objetiva através do e-mail recursos@alternativeconcursos.com.br, no prazo de **07 a 09 de fevereiro de 2017**.

Leia a música abaixo e responda as questões 01 a 04:

Somos Quem Podemos Ser
(Engenheiros do Hawaii)

Um dia me disseram que as nuvens não eram de algodão
Um dia me disseram que os ventos às vezes erram a direção
E tudo ficou tão claro, um intervalo na escuridão
Uma estrela de brilho raro, um disparo para o coração

A vida imita o vídeo, garotos inventam um novo inglês
Vivendo num país sedento, um momento de embriaguez
Somos quem podemos ser
Sonhos que podemos ter

Um dia me disseram quem eram os donos da situação
Sem querer eles me deram as chaves que abrem essa prisão

E tudo ficou tão claro
O que era raro ficou comum
Como um dia depois do outro
Como um dia, um dia comum
[...]

Um dia me disseram que as nuvens não eram de algodão
Um dia me disseram que os ventos às vezes erram a direção

Quem ocupa o trono tem culpa
Quem oculta o crime também
Quem duvida da vida tem culpa
Quem evita a dúvida também tem
Somos quem podemos ser
Sonhos que podemos ter

Fonte: www.letras.mus.br/engenheiros-do-hawaii. Acesso em 08/01/2017.

01) A respeito da música:

- I. A palavra *prisão* foi empregada denotativamente e corresponde a visão limitada da realidade.
- II. O eu lírico via o mundo de forma ingênua, inconsciente.
- III. Através da expressão “*Um dia me disseram*” o texto contrapõe duas situações vividas pelo eu-lírico: antes e depois *desse* dia.
- IV. As chaves correspondem à consciência, a capacidade de ver o mundo criticamente.

- a) Somente III está correta.
- b) Somente II e IV estão corretas.
- c) Todas estão corretas.
- d) Somente II, III e IV estão corretas.
- e) Somente II está correta.

02) Indique a alternativa que está de acordo com o texto:

- a) A 2ª estrofe critica o consumismo exagerado e também a manipulação dos meios de comunicação de massa.
- b) A 1ª estrofe critica os instrumentos meteorológicos que erram em suas previsões.
- c) A 3ª estrofe afirma que o eu-lírico agora está fora do sistema prisional, pois de forma incerta conseguiu as chaves da prisão.
- d) Nuvens de algodão apontam para o mundo calmo e tranquilo em que o eu-lírico vivia até conhecer a vida dos vídeos.
- e) A 1ª pessoa do singular foi empregada na última estrofe para reforçar a ideia de que não temos controle das regras impostas pela sociedade.

03) “*Vivendo num país sedento...*” O termo em destaque é um adjetivo que só não pode ser substituído por:

- a) boquisseco
- b) seco
- c) sederento
- d) sitibundo
- e) vesano

04) “*O que era raro ficou comum*” O superlativo do adjetivo em destaque é:

- a) comumíssimo
- b) comuníssimo
- c) comunicimo
- d) comunicilo
- e) comunérrimo

05) Assinale a alternativa em que todas as palavras estão grafadas corretamente:

- a) groselha-pêsames-sinusite
- b) colisão-meretris-abalisar
- c) alizar-invéz-despensa
- d) atraso-sagas-tozar
- e) cóz-cazulo-coriza

Matemática

06) O valor de $\left(\frac{\sqrt{49}}{7} - \frac{\sqrt{121}}{11} + \frac{\sqrt{169}}{13}\right)^2$, é igual a?

- a) 71
- b) 794
- c) 144
- d) 64
- e) 169

07) Na expressão $16^{x+6} = \frac{1}{32}$, x é igual a?

- a) $\frac{-7}{3}$
- b) $\frac{-29}{4}$
- c) $\frac{-1}{6}$
- d) $\frac{1}{8}$
- e) $\frac{36}{7}$

08) A função f, definida por $f(x) = 4^{-x} - 8$, intercepta o eixo das abscissas em:

- a) -3
- b) $\frac{-1}{4}$
- c) -1,5
- d) $\frac{1}{8}$
- e) 2,5

09) Em $(10^4 \text{ cm} + 10^5 \text{ m})$, temos quantos quilômetros?

- a) 10,2
- b) 10^3
- c) 1,1
- d) 0,11
- e) 100,1

10) Um cilindro possui altura de 4cm, sendo o diâmetro de sua base o triplo da altura, então o volume desse cilindro em cm^3 , é de: (adote $\pi=3$).

- a) 4248
- b) 612
- c) 96
- d) 432
- e) 396

Espaço para cálculo:

Conhecimentos Gerais

11) Acerca das eleições Municipais, quem foi o vereador mais votado para o mandato 2017-2020 no Município de Campo Erê (SC)?

- a) Rozane Moreira
- b) Robson PT
- c) Roque Mello
- d) Ademar Alberton
- e) Waldir Venancio

12) O atual Prefeito de Campo Erê (SC) já esteve à frente do Poder Executivo Municipal em outro mandato, que compreendeu o período de:

- a) 2009-2012
- b) 2005-2008
- c) 2001-2004
- d) 1997-2000
- e) 2014-2017

13) Um avião que levava a delegação da Chapecoense caiu na madrugada de terça-feira (29/11/2016). O acidente vitimou várias pessoas e chocou o País e o Mundo. Em que País ocorreu o acidente?

- a) Bolívia
- b) Venezuela
- c) Perú
- d) Colômbia
- e) Equador

14) Ainda sobre o acidente ocorrido, a delegação da Chapecoense deslocava-se para disputar a final da:

- a) Copa Suruga Bank
- b) Copa Sul-Americana
- c) Copa Libertadores da América
- d) Copa do Brasil
- e) Recopa Sul-Americana

15) Recentemente o ex-governador do Rio de Janeiro foi preso preventivamente pela operação Calicute, um desmembramento da operação Lava Jato, que investiga o recebimento de propina em obras do Rio de Janeiro. Ele é acusado de liderar um esquema que desviou mais de 220 milhões de reais em contratos com diversas empreiteiras para obras no Estado. Trata-se de:

- a) Sérgio Cabral Filho
- b) Luiz Fernando Pezão
- c) Francisco Dornelles
- d) Anthony Garotinho
- e) Marcello Alencar

16) De acordo com a Lei de Responsabilidade Fiscal nº 101/2000, indique a opção CORRETA no que refere-se a Destinação de Recursos Públicos para o Setor Privado descritos no Capítulo VI da referida lei:

- a) Na concessão de crédito por ente da Federação a pessoa física, ou jurídica que não esteja sob seu controle direto ou indireto, os encargos financeiros, comissões e despesas congêneres não serão inferiores aos definidos em lei ou ao custo de captação.
- b) Não dependem de autorização em lei específica as prorrogações e composições de dívidas decorrentes de operações de crédito e também os subsídios.
- c) A prevenção de insolvência e outros riscos referentes à destinação de recursos públicos para o setor privado ficará a cargo do poder judiciário.
- d) A destinação de recursos para, direta ou indiretamente, cobrir necessidades de pessoas físicas ou déficits de pessoas jurídicas não precisará ser autorizada por lei específica desde que atenda unicamente às condições estabelecidas na Lei Orçamentária Anual.
- e) Salvo mediante lei específica, deverão ser utilizados recursos públicos, inclusive de operações de crédito, para socorrer instituições do Sistema Financeiro Nacional, ainda que mediante a concessão de empréstimos de recuperação ou financiamentos para mudança de controle acionário.

17) Conforme definido pela Lei de Responsabilidade Fiscal nº 101/2000 em seu Capítulo VII Dívida Pública Mobiliária é:

- a) A emissão de títulos para pagamento do principal acrescido da atualização monetária.
- b) O compromisso de adimplência de obrigação financeira ou contratual assumida por ente da Federação ou entidade a ele vinculada.
- c) O compromisso financeiro assumido em razão de mútuo, abertura de crédito, emissão e aceite de título, aquisição financiada de bens, recebimento antecipado de valores provenientes da venda a termo de bens e serviços, arrendamento mercantil.
- d) Representada por títulos emitidos pela União, inclusive os do Banco Central do Brasil, Estados e Municípios.
- e) O montante total, apurado sem duplicidade, das obrigações financeiras do ente da Federação, assumidas em virtude de leis, contratos, convênios ou tratados e da realização de operações de crédito, para amortização em prazo superior a doze meses.

18) A Lei nº 4.320/1964 estabelece as normas gerais de Direito Financeiro para elaboração e controle dos orçamentos e balanços da União, dos Estados, dos Municípios e do Distrito Federal. Dessa forma, sobre os Balanços descritos na referida Lei, indique (F) para Falso e (V) para Verdadeiro e em seguida assinale a opção CORRETA:

O Balanço Patrimonial demonstrará somente o Ativo Financeiro, o Passivo Financeiro.

Os resultados gerais do exercício serão demonstrados no Balanço Orçamentário, no Balanço Financeiro, no Balanço Patrimonial, na Demonstração das Variações Patrimoniais.

O Balanço Orçamentário demonstrará as receitas e despesas previstas em confronto com as realizadas.

Os Restos a Pagar do exercício serão computados na receita extra-orçamentária para compensar sua inclusão na despesa orçamentária.

O Balanço Orçamentário demonstrará as alterações verificadas no patrimônio, resultantes da execução orçamentária.

a) F, F, V, V, V.

b) F, V, V, V, F.

c) V, F, F, F, F.

d) F, F, F, V, V.

e) V, V, F, V, V.

19) De acordo com a Lei Complementar 116/03, em seu art. 2º, que dispõe sobre a não incidência do Imposto Sobre Serviço, complete os espaços em branco com a palavra correta e em seguida assinale a sequência CORRETA:

Art. 2º O ISS não incide sobre:

As _____ de serviços para o _____, a prestação de serviços em relação de emprego, dos _____, dos diretores e membros de conselho consultivo ou de conselho fiscal de sociedades e fundações, bem como dos sócios-gerentes e dos gerentes-delegados e sobre o valor intermediado no mercado de títulos e valores mobiliários, o valor dos depósitos bancários, o principal, juros e acréscimos moratórios relativos a operações de crédito realizadas por _____.

a) Importações - Exterior do País - Trabalhadores Domésticos - Instituições Financeiras.

b) Importações - Exterior do País - Trabalhadores Avulsos - Instituições Públicas.

c) Exportações - Exterior do País - Trabalhadores Avulsos - Instituições Financeiras.

d) Exportações - Exterior do País - Trabalhadores Assalariados - Entidades Estatais.

e) Importações - Exterior do País - Trabalhadores Avulsos - Entidades de Economia Mista.

20) De acordo com a Lei nº 8.666/93, na Seção III – Obras e Serviços, o art. 9º descreve que não poderá participar, direta ou indiretamente, da licitação ou da execução de obra ou serviço e do fornecimento de bens a eles necessários:

Indique a alternativa CORRETA:

- a) O autor do projeto, básico ou executivo, pessoa física exceto a pessoa jurídica de direito misto.
- b) O servidor exceto o dirigente de órgão ou entidade contratante e o responsável pela licitação.
- c) Empresa, isoladamente ou em consórcio, responsável pela elaboração do projeto básico ou executivo ou da qual o autor do projeto seja dirigente, gerente, acionista ou detentor de mais de 5% (cinco por cento) do capital sem direito a voto.
- d) Servidor ou dirigente de órgão ou entidade contratante ou responsável pela licitação.
- e) Empresa, isoladamente ou em consórcio, responsável pela elaboração do projeto básico ou executivo ou da qual o autor do projeto seja dirigente, gerente, acionista ou detentor de mais de 25% (vinte cinco por cento) do capital com direito a voto ou controlador, responsável técnico ou subcontratado.

21) Sobre a modalidade de licitação denominada pregão, descrita na Lei nº 10.520/2002 analise cada opção e em seguida assinale a alternativa CORRETA:

- I. O prazo de validade das propostas será de 60 (sessenta) dias, se outro não estiver fixado no edital.
- II. Quem, convocado dentro do prazo de validade da sua proposta, não celebrar o contrato, deixar de entregar ou apresentar documentação falsa exigida para o certame, ensejar o retardamento da execução de seu objeto, não mantiver a proposta, falhar ou fraudar na execução do contrato, comportar-se de modo inidôneo ou cometer fraude fiscal, ficará impedido de licitar.
- III. É vedada a exigência de garantia de proposta, aquisição do edital pelos licitantes, como condição para participação no certame e pagamento de taxas e emolumentos, salvo os referentes a fornecimento do edital, que não serão superiores ao custo de sua reprodução gráfica, e aos custos de utilização de recursos de tecnologia da informação, quando for o caso.
- IV. Para aquisição de obras e construção, somente deverá ser adotada a licitação na modalidade de pregão.
- V. Na fase preparatória do pregão a equipe de apoio não deverá ser integrada por servidores ocupantes de cargo efetivo ou emprego da administração.

- a) Estão corretas somente I e II.
- b) Estão corretas II, IV e V.
- c) Estão corretas somente IV e V.
- d) Estão corretas III, IV e V.
- e) Estão corretas I, II e III.

22) Conforme definido no art. 77 do Código Tributário Nacional as taxas cobradas pela União, pelos Estados, pelo Distrito Federal ou pelos Municípios, no âmbito de suas respectivas atribuições, têm como fato gerador:

Indique a alternativa CORRETA:

- a) O exercício regular do poder de polícia, ou a utilização, efetiva ou potencial, de serviço público específico e divisível, prestado ao contribuinte ou posto à sua disposição.
- b) O exercício regular do poder de polícia, ou a utilização, efetiva ou potencial, de serviço público específico e indivisível, prestado ao contribuinte ou posto à sua disposição.
- c) O exercício regular do poder de polícia, ou a utilização, efetiva ou potencial, de serviço privado específico e divisível, prestado ao contribuinte ou posto à sua disposição.
- d) O exercício regular do poder de polícia, ou a utilização, efetiva ou potencial, de serviço privado específico e indivisível, prestado ao contribuinte ou posto à sua disposição.
- e) O exercício regular do poder de polícia, ou a utilização, efetiva ou potencial, de serviço estatal específico e indivisível, prestado ao contribuinte ou posto à sua disposição.

23) Conforme trata a Constituição Federal em seu art. 157 da repartição das receitas tributárias, podemos afirmar que Pertencem aos Estados e ao Distrito Federal:

Analise as opções e em seguida indique a alternativa CORRETA:

- I. Oitenta por cento do produto da arrecadação do imposto da União sobre a propriedade territorial rural, relativamente aos imóveis neles situados.
- II. Sessenta por cento do produto da arrecadação do imposto da União e dos Municípios sobre a propriedade de veículos automotores licenciados em seus territórios.
- III. Oitenta por cento do produto da arrecadação do imposto da União e dos Municípios sobre operações relativas à circulação de mercadorias e sobre prestações de serviços de transporte interestadual e intermunicipal e de comunicação.
- IV. Vinte por cento do produto da arrecadação do imposto que a União instituir no exercício da competência que lhe é atribuída pelo art. 154.

V. O produto da arrecadação do imposto da União sobre renda e proventos de qualquer natureza, incidente na fonte, sobre rendimentos pagos, a qualquer título, por eles, suas autarquias e pelas fundações que instituírem e mantiverem.

- a) Está correta somente V.
- b) Estão corretas I, II e V.
- c) Está correta somente II.
- d) Estão corretas III, IV e V.
- e) Estão corretas IV e V.

24) Conforme descreve o art. 153 da Constituição Federal, compete à União instituir impostos sobre:

Indique (F) para Falso e (V) para Verdadeiro e em seguida indique a alternativa CORRETA:

- Renda e proventos de qualquer natureza.
- Produtos industrializados.
- Transmissão causa mortis e doação, de quaisquer bens ou direitos.
- Propriedade territorial rural.
- Propriedade predial e territorial urbana.

- a) V, V, V, F, V.
- b) V, V, F, V, F.
- c) F, F, V, F, V.
- d) V, V, V, F, F.
- e) F, V, V, F, F.

25) De acordo com o Código Tributário Nacional que Trata da Contribuição de Melhoria no art. 81, complete as lacunas com a palavra correta e em seguida assinale a sequência CORRETA:

Art. 81. A contribuição de melhoria cobrada _____, no âmbito de suas respectivas atribuições, é instituída para fazer face ao custo de _____ de que decorra _____, tendo como limite total a despesa realizada e como limite individual o acréscimo de valor que da obra resultar para cada _____.

- a) Somente pela União e pelos Estados, Obras Públicas, valorização imobiliária, imóvel beneficiado.
- b) Pela União, pelos Estados, pelo Distrito Federal ou pelos Municípios, Obras Públicas, valorização imobiliária, imóvel beneficiado.
- c) Somente pela União, Obras Públicas, valorização imobiliária, imóvel beneficiado.
- d) Pela União, pelos Estados, pelo Distrito Federal ou pelos Municípios, Obras Privadas e estaduais, valorização imobiliária, imóvel beneficiado.
- e) Somente pela União e Municípios, Obras Públicas e Privadas, valorização imobiliária, imóvel beneficiado.

26) (Lei Orgânica) De acordo com o art. 11, IV, são requisitos para criação de distritos, movimento econômico igual ou superior a _____ do total do Município. Assinale a alternativa que contempla corretamente o trecho acima:

- a) 10% (dez por cento)
- b) 5% (cinco por cento)
- c) 7% (sete por cento)
- d) 3% (três por cento)
- e) 15% (quinze por cento)

27) (Lei Orgânica) De acordo com o art. 46, § 1º, a fiscalização contábil, financeira, orçamentária, operacional e patrimonial do Município e das entidades da administração direta e indireta, quanto à legalidade, legitimidade, economicidade, aplicação de subvenções e renúncia de receitas, será exercida pela Câmara Municipal, mediante controle externo e pelos sistemas de controle interno de cada Poder, instituídos por lei municipal. Os Poderes Legislativo e Executivo manterão, de forma integrada, sistema de controle interno com a finalidade de:

- I. Avaliar o cumprimento das metas previstas no plano plurianual, a execução dos programas de governo e do orçamento anual do Município.
- II. Comprovar a legalidade e avaliar os resultados, quanto à eficácia e eficiência, da gestão orçamentária, financeira e patrimonial nos órgãos e entidades da administração municipal, bem como da aplicação de recursos públicos por entidades de direito privado.
- III. Exercer o controle das operações de crédito, avais e garantias, bem como dos direitos e haveres do Município.
- IV. Apoiar o controle externo no exercício de sua missão constitucional.

- a) Somente I, II e III estão corretos.
- b) Somente II, III e IV estão corretos.
- c) Somente II e IV estão corretos.
- d) Todos estão corretos.
- e) Nenhum está correto.

28) (Lei Orgânica) De acordo com o art. 46 A, a Câmara Municipal somente julgará as contas após a emissão do parecer prévio do:

- a) Presidente da Câmara Municipal de Vereadores.
- b) Tribunal de Contas do Estado de Santa Catarina.
- c) Assessor Jurídico da Câmara Municipal de Vereadores.
- d) Contador da Câmara Municipal de Vereadores.
- e) Tribunal de Justiça do Estado de Santa Catarina.

29) (Lei Orgânica) De acordo com o art. 96, § 6º, é permitido, mediante Lei específica, instituir Programa de Regularização Fiscal, mediante a concessão de anistia de multas e juros de mora uma única vez por período não superior a _____, a cada mandato governamental municipal. Assinale a alternativa que contempla corretamente o trecho acima:

- a) 06 (seis) meses
- b) 12 (doze) meses
- c) 24 (vinte e quatro) meses
- d) 36 (trinta e seis) meses
- e) 48 (quarenta e oito) meses

30) (Lei Orgânica) De acordo com o art. 111, a Lei Orçamentária compreenderá:

- I. O orçamento fiscal referente aos Poderes do Município, seus fundos, órgãos a ele vinculados, da administração direta ou indireta, bem como os fundos e fundações instituídos e mantidos pelo poder público.**
- II. O orçamento de investimento das empresas em que o Município, direta ou indiretamente, detenha a maioria do capital social, com direito de voto.**
- III. O orçamento da seguridade social, abrangendo todas as entidades e órgãos a eles vinculados, da administração direta ou indireta, bem como os fundos instituídos pelo poder público.**

- a) Somente I e II estão corretos.
- b) Somente II e III estão corretos.
- c) Somente I e III estão corretos.
- d) Todos estão corretos.
- e) Nenhum está correto.